

4/61

Ευδαίος

Καταρτισμοί γραμμών αεροπορίας
στην ορεινή περιοχή Κωνσταντινών

W. Βόλφου Ο.Τ. 74

Δ/γμα. 6-3-60 αρ. σχεδίου 1943

Η γραμμή αεροπορίας α-β μήκους 2000 μέτρων με
Α.Β.Γ.Δ.Ε.Ζ. και αέρας 25,00φ. Η και σε Α.Γ.Δ. ορεινή
και τα εδάφη και Β.Ε.Ζ γυναικεία προτεραιότητα. Η
γραμμή αεροπορίας β.γ. μήκους 2000 μέτρων με
αέρας Η.Θ και σε αέρας 1,25φ. Η και τα εδάφη.

30/1/61

Σταθ. αεροπλάνων

G. T. ...

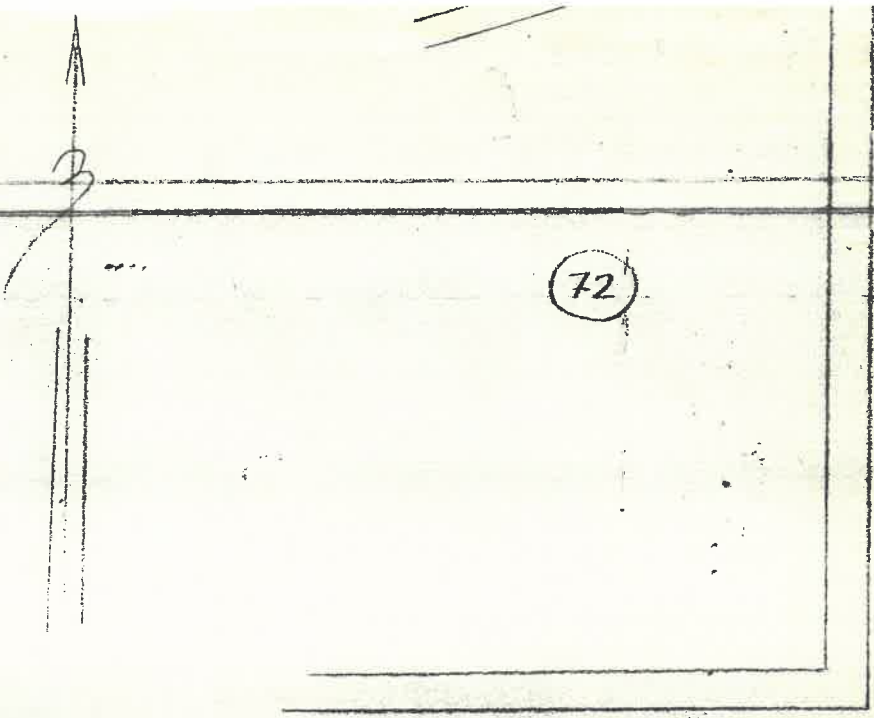

72

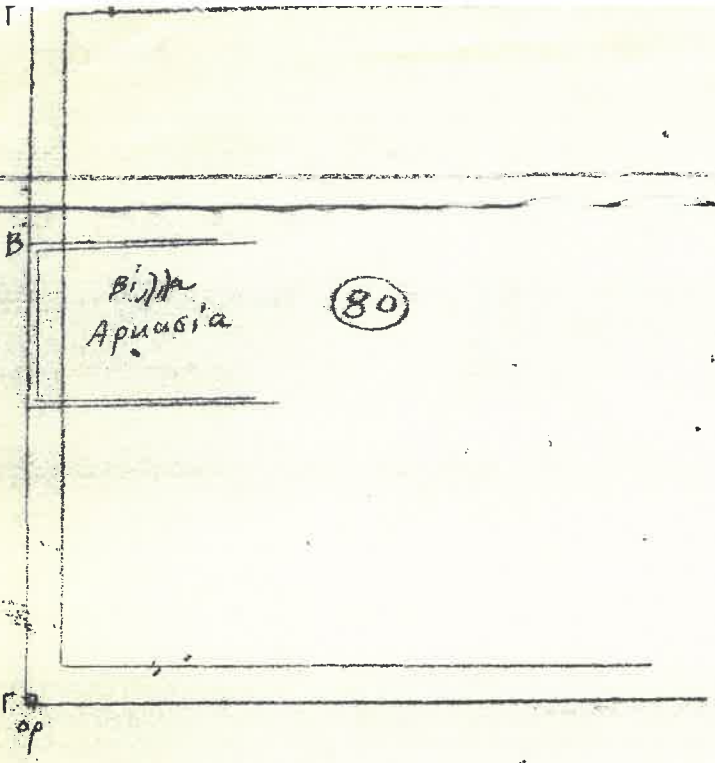

Βίβλιον
Αρμασία

80

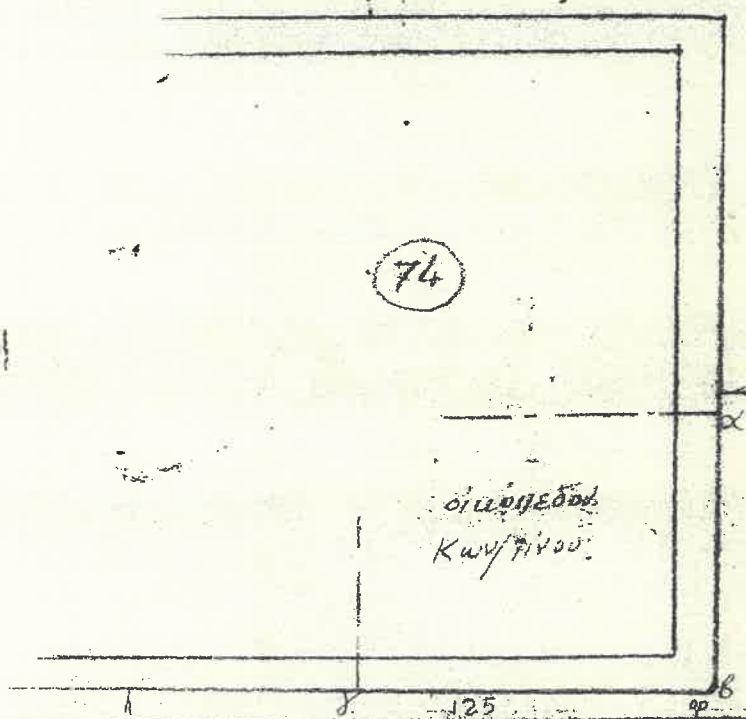

74

οικονομικόν
Κυβερνήτου

30

α

β

κρᾶσις

10,00

7,50

κρᾶσις

1,25

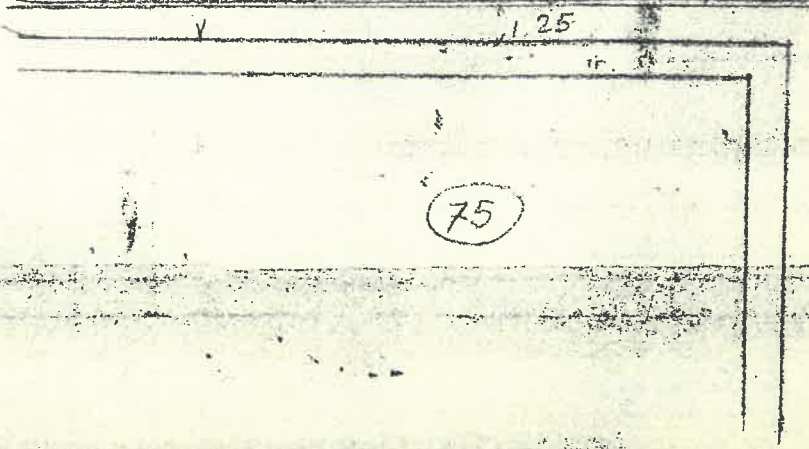

75

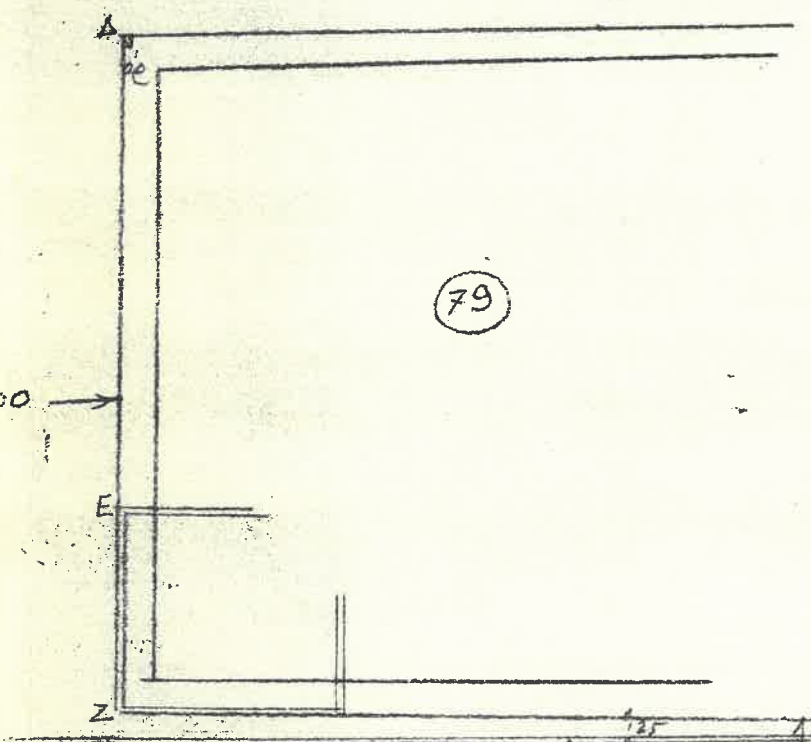

79

αγγαίον

7,50

10,00

1,25

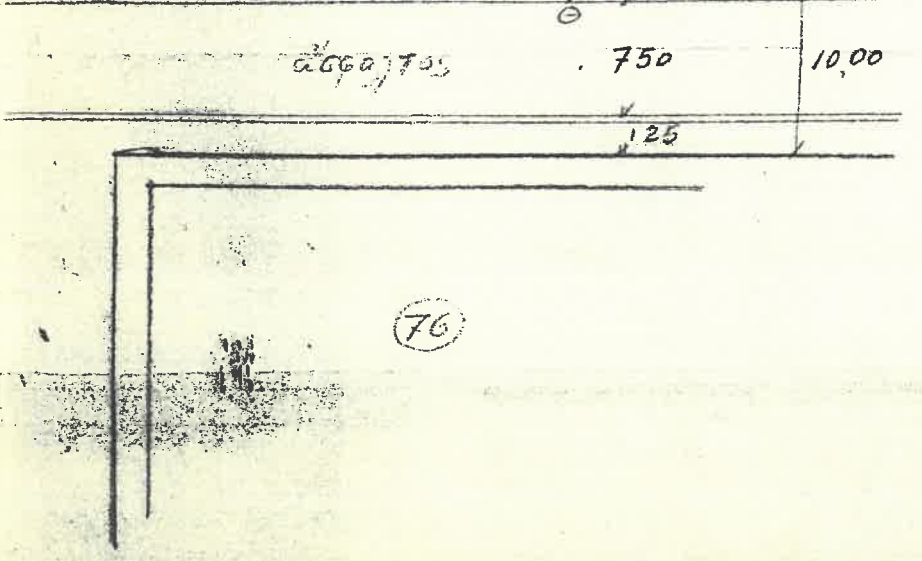

76